参考図面（防災・安全交付金）
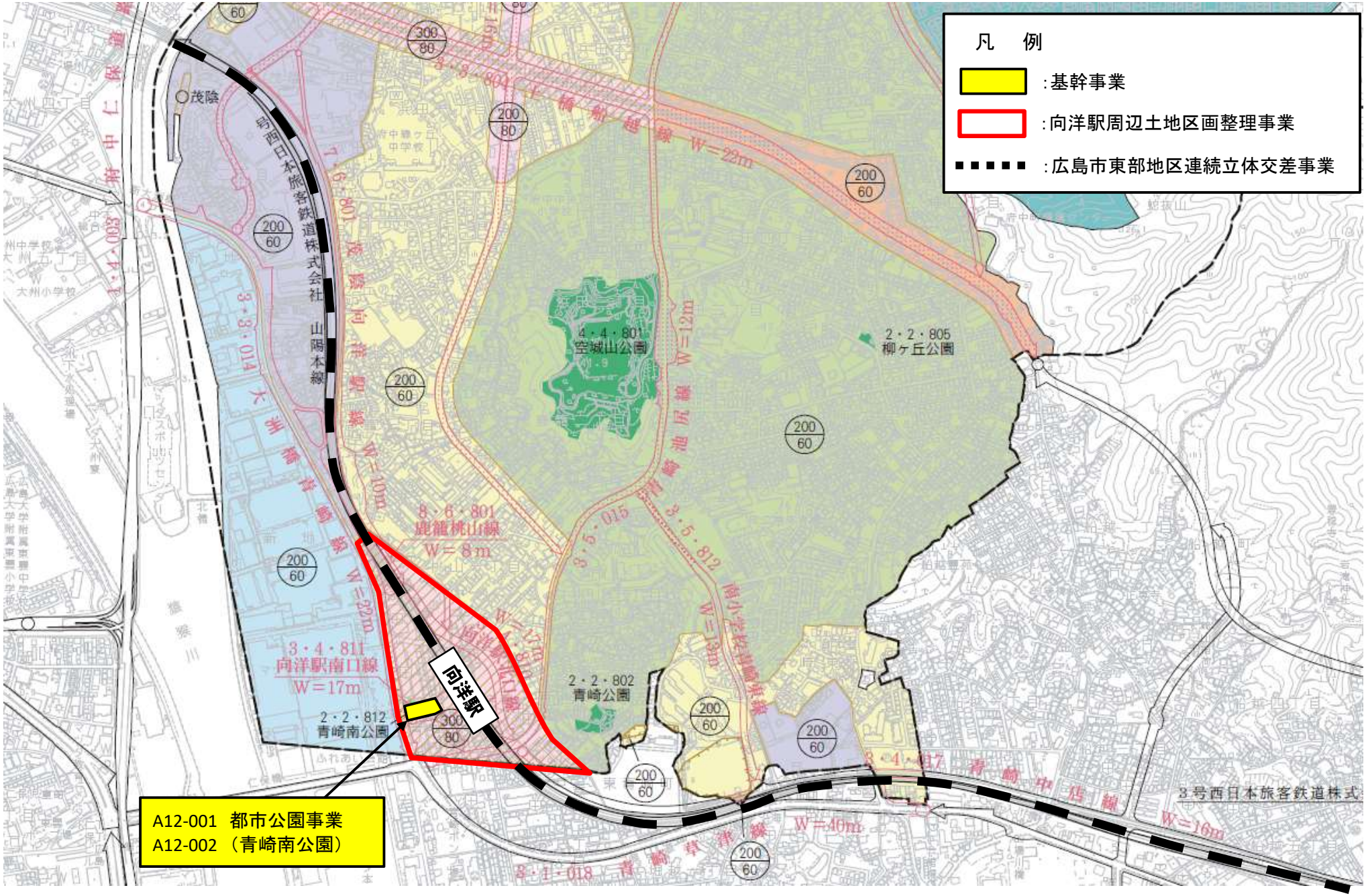
計画の名称	向洋駅周辺地区の都市公園整備による安全・安心なまちづくり（防災・安全）		
計画の期間	平成29年度　～　平成33年度　（5年間）	交付対象	府中町