



1. MOBIRY 登録方法

①MOBIRYの公式ページ
<https://www.mobiry.jp/>
 にアクセスして、
 「チケット購入」をタップ



②<https://maas.mobiry.jp/>
 にアクセスして、
 「新規登録する」をタップ



③名前、メールアドレス、
 パスワードを入力して、
 「メールアドレスで新規登録」
 をタップ



④メールに記載の
 URLをタップ



⑤「メールアドレスは
 確認済みです」で
 メールアドレス認証
 が完了です。

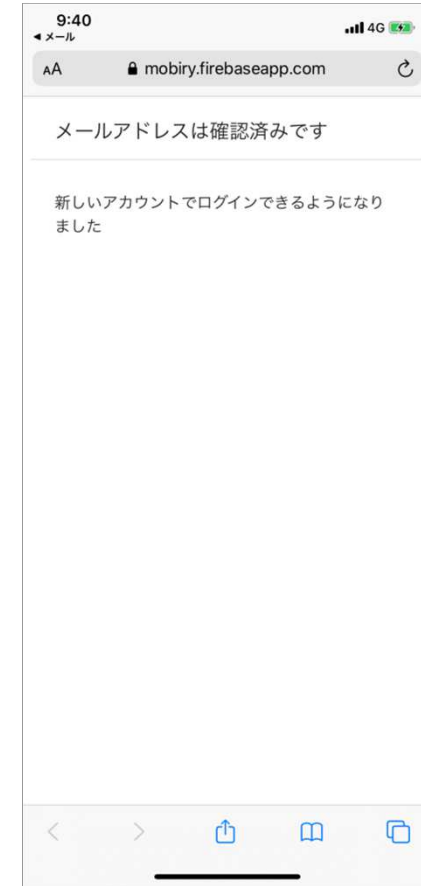

アクセス用QRコード



よくあるQ & A

- ①アドレスを都度入力するのが面倒。誤入力してログインができない。
 →Googleアカウント登録をお勧めします。（「Googleでログイン」をタップでログイン可能です。）
- ②登録確認のメールが届かない。
 →通信キャリアの迷惑メールフィルタの設定で
 「noreply@mobiry.firebaseio.com」と「info-noreply@mobiry.jp」を受信許可してください。
 受信許可登録後、ログインすると再度メールをお送りいたします。



2. MOBIRY クレジットカード登録

①メールアドレス、パスワードを入力して、「ログイン」をタップ

②ログイン後に「TOP」をタップ

③下にスクロールし、画面下にある「クレジットカード管理」を表示

④「クレジットカード管理」をタップ

⑤カード番号、有効期限、セキュリティコードを入力して、「追加」をタップ

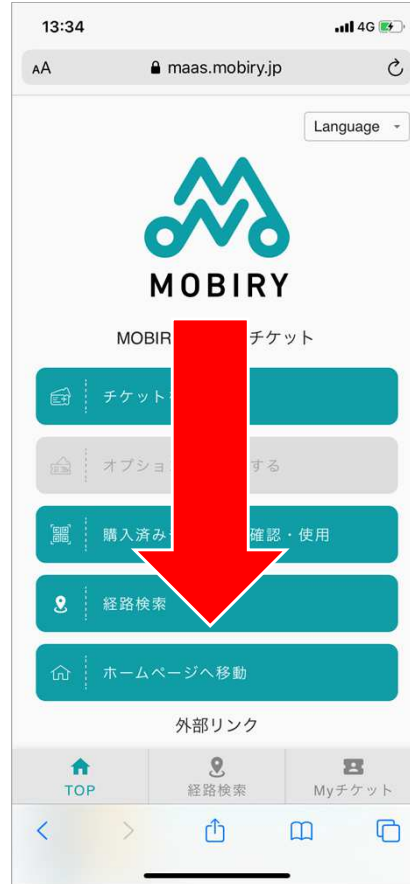

アクセス用QRコード



よくあるQ & A

①クレジットカードが登録できません。

→入力した「カード番号」「有効期限」「セキュリティコード」をご確認ください。
誤入力でない場合、カード利用停止等が考えられます。クレジットカード会社へお問い合わせください。

②セキュリティコードは何ですか。

→クレジットカードの裏面または表面に記載された3桁もしくは4桁の番号です。
Mastercard, Visa, JCB, Diners Club：裏面 3桁 American Express：表面 4桁



3. MOBIRY チケット購入方法（つばきバス乗り放題パス 1 / 2）

①ログイン後に「チケットを購入する」をタップ

②「広島・宮島エリア」をタップ

③下にスクロールし、「つばきバス」をタップ

④「つばきバス乗り放題パス」 「購入」をタップ

⑤購入するチケット内容を確認して、「次へ」をタップ

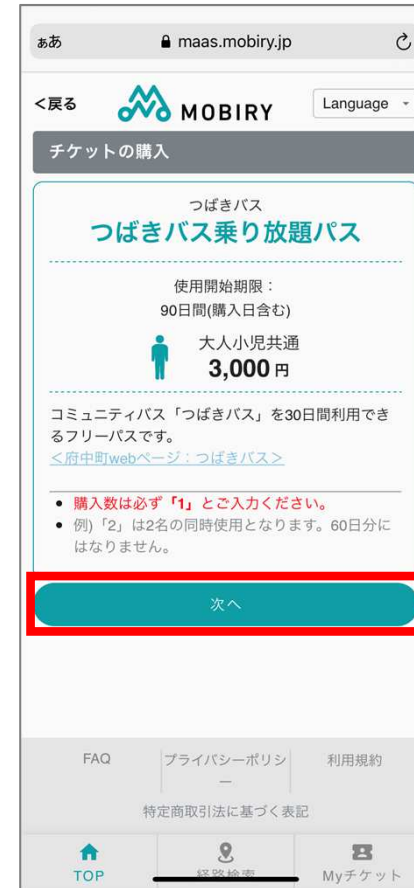

アクセス用QRコード



よくあるQ & A

①クレジットカードの毎回入力するのが面倒だ。

→TOP画面を下にスクロール（画面を下に進める）と「クレジットカード管理」があり、ここに登録するとセキュリティコードの入力のみで購入可能となります。

②決済はクレジットカード決済のみ対応か。

→クレジットカードのみ対応です。クレジットカードが発行できない場合、「dカードプリペイド」や「au PAYプリペイド」などクレジット加盟店で使えるプリペイドカードをご活用ください。



4. MOBIRY チケット購入方法（つばきバス乗り放題パス 2 / 2）

⑥購入人数「1」を入力し、「次へ」をタップ
「次へ」をタップ

購入人数「2」の場合、
2名同時使用【30日間】となります。



⑦購入内容を確認して
「お支払い」をタップ



⑧クレジットカード情報を
入力して「確定」を
タップ



⑨決済内容を確認して、
「確定」をタップ



⑩下の画面が表示されると
購入完了です。



アクセス用QRコード



よくあるQ & A

③購入した分を2回に分けて使用できないとは。
→大人2で購入した場合、大人2名が同行程での使用となります。
1名が2回に分けて使用することはできません。

④領収書を再発行してほしい。
→領収書の再発行はできません。クレジットカード会社が発行する「利用明細書」も領収書として
使用できる場合がありますので、「利用明細書」をご活用ください。

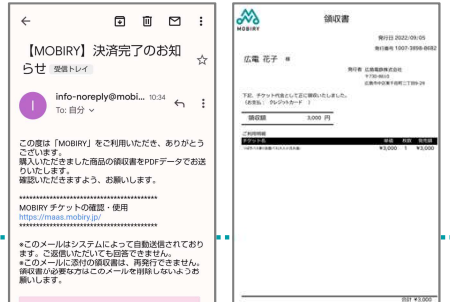

<領収書>
購入完了メール
に添付されてい
ます。
<購入完了メール>



5. MOBIRY チケット使用方法（初回使用時）

①ログイン後に「購入済みチケットの確認・使用」をタップ

②「使用前」のタブにある「つばきバス乗り放題パス」を選択

③「使用開始」をタップ

④「使用開始する」をタップ
このボタン押すと使用開始になります。

⑤下のチケット画面を乗務員に呈示します。
(つばきバス：降車時)

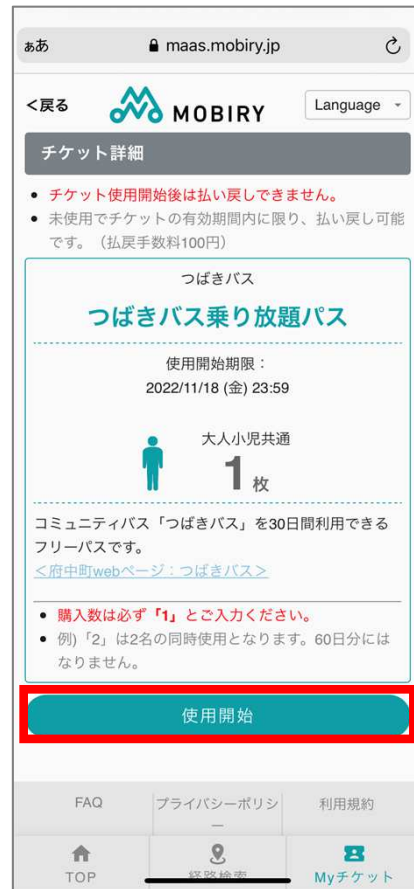

アクセス用QRコード



よくあるQ & A

- ①MOBIRYにアクセスできるか不安。乗務員に出す画面をうまく出せるか不安。
→お気に入り登録またはホーム画面にMOBIRYのショートカットアイコンを追加してください。
「7. MOBIRY ホーム画面にショートカットアイコンを追加」をご覧ください。
- ②使用開始をするタイミングについて
→降車の際に使用開始する乗車券と乗車の際に使用開始する乗車券があります。
つばきバス乗り放題パスの場合：降車バス停が近づきましたら券面表示をしてください。

6. MOBIRY チケット使用方法（2回目以降使用時）

①ログイン後に
「購入済みチケットの
確認・使用」をタップ



②「使用中」のタブにある、
「つばきバス乗り放題パス」の
「券面表示」をタップ



③下のチケット画面を
乗務員に呈示します。



アクセス用QRコード





7. MOBIRY ホーム画面にショートカットアイコンを追加

チケットのスムーズな券面表示のため、ホーム画面にショートカットアイコンを追加します。

iPhone



Android



アクセス用QRコード

