

ふちゅう子育て応援

イクフレ



府中町子育て応援サイト
http://www.town.fuchu.hiroshima.jp/site/kosodate/
相談窓口や子育てイベント、乳幼児健診など

平成30年4月以降入所の
保育所・認定こども園
入所申請受付

子育て支援課保育係

☎2866・3168

平成30年4月から保育所等
へ入所を希望する児童の申請
受付を、次のとおり行います。

府中町に住所があり、生後

43日以上小学校就学前で保

護者が仕事等の理由により

保育することができない次

のいずれかにあてはまる乳

幼児（日々の通所や集団保

育が可能であること）

① 4月から新しく入所を希望

する乳幼児

② 育児休業終了により、平成

30年度中に入所を希望する

乳幼児

③ 平成30年度中に産前産後を理

由に入所を希望する乳幼児

④ 転園を希望する乳幼児

※ 転入予定者の申請は、賃貸

契約書等で、入所日以前に

転入することが確認できる

場合のみ受け付けます。

※ 平成29年度入所保留中の入

所も改めて申請が必要です。

申請案内等の配布 11月22日

から子育て支援課（役場2

階⑤番窓口）、南交流セン

ターで配布しています。

※ 事前に準備する書類があり

ますので、早めに申請書類

等を受け取ってください。

※ 必要な書類をそろえて、第1

希望の保育所等の受付日に申

請児童同伴でお越しください。

※ 第1希望の保育所等の受付

日に申請できない人や、地

域型保育を希望する人は、

予備日に子育て支援課で申

請をしてください。

受付時間 午前9時～正午、

午後1時～4時

※ 予備日の受付時間

午前8時30分～午後5時15分

保育所等	申込日	申込場所(所在地)
府中ひかり保育園	12月18日(月)	第二府中ひかり保育園 (本町1-14-12)
第二府中ひかり保育園		
ピッコロゴード保育園	12月19日(火)	ピッコロゴード保育園(浜田本町7-13)
若竹保育園	12月20日(水)	若竹保育園(鹿籠1-20-33)
認定こども園つばめ	12月21日(木)	認定こども園つばめ(柳ヶ丘20-16)
金剛保育園		金剛保育園(浜田2-2-6)
予備日 12月22日(金)・25日(月)・26日(火)・27日(水)・28日(木) 1月4日(木)・5日(金)・9日(火)・10日(水)		子育て支援課(役場2階⑤番)

おはなし広場「しずく
サンタクロースが
やってきた！」

府中公民館

☎2866・3276

時 12月22日(金)

午前10時30分～11時30分

所 府中公民館 和室

内 絵本の読み聞かせ「サンタ

のおまじない」、わらべう

たなど。

☆ 今月は、サンタが来るよ！

対 乳幼児と保護者

定 20組(先着順) 無料

申 12月6日(水)10時～電話・来館で

※ 今回のみ、申し込みが必要。

● 申し込み・問い合わせ 児童センターバンビーズ ☎286-3212 ●

要申込
参加費無料

児童虐待未然防止のための子育て応援講座
コンドルズと遊んで踊ろう!
参加型のダンスと遊びのパフォーマンス

日時 12月9日(土) 午後4時～5時
(受付 午後3時30分～)

場所 児童センターバンビーズ
(南交流センター2階)

対象・定員 0歳～・60組(要申込・先着順)
持ってくるもの 屋内シューズ、飲み物、タオル
※ 運動のできる服装で。

申し込み方法

児童センターバンビーズへ電話または来館で
※ 写真・ビデオ撮影、音声の録音は不可。
※ 未就学児は保護者の同伴が必要です。

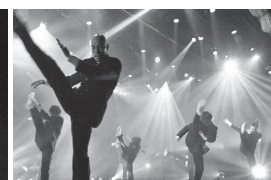
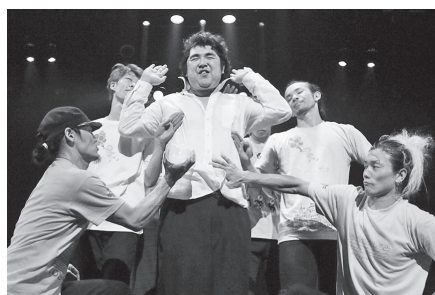

撮影 HARU

※ 写真のメンバーと今回の出演
者は異なります。出演者につ
いてはお問い合わせください。

【コンドルズ プロフィール】 男性のみ学ラン姿でダンス、生演奏、人形
劇、映像、コントを展開するダンス集団。主宰の近藤良平が今年春、日本
最高峰の舞台人の賞である芸術選奨(舞踊部門)文部科学大臣賞を受賞!
世界30か国以上で公演。TBS「情熱大陸」など数多くのメディアに出演。現
在、NHKエデュケーショナルと共に0歳児から入場可の子ども向け観客参
加型公演「コンドルズの遊育計画」や「近藤良平と障害者によるダンス公
演」ハンドルズの公演(埼玉県と共催)など、多様なアプローチでコンテン
ポラリーダンスの社会貢献に取り組んでいる。

申込不要

バン!バン!!フェスタ2017 ～子育て応援イベント～

日時 12月9日(土)午前11時～午後5時

※ 午後3時に終了するコーナーもあります。詳しくは、
児童センターで配布するチラシをご覧ください。

場所 児童センターバンビーズ

内容 工作、ツバキマンショーなど



ふちゅう子育て応援
イクフレ



どなたでも参加できます(申込不要・参加費無料)

子どものあそび場・つどいの場

日	曜日	行事名 場所 時間
12/1	金	●つどいの広場「ひかりっ子」東地区センター(10:00～12:00) ■つどいの広場「わかたけっ子」南公民館(10:00～12:00) ★ちいさなおはなし会 図書館(11:30～11:45)
2	土	
3	日	
4	月	●つどいの広場「ひかりっ子」鶴江地区センター(10:00～12:00) ■つどいの広場「わかたけっ子」南交流センター(10:00～12:00)
5	火	
6	水	▲児童センターバンビーズ「子育てひろば」児童センターバンビーズ(10:30～11:30)
7	木	
8	金	★ちいさなおはなし会 図書館(11:30～11:45)
9	土	
10	日	
11	月	■つどいの広場「わかたけっ子」南交流センター(10:00～12:00)
12	火	
13	水	●つどいの広場「ひかりっ子」府中公民館(10:00～12:00) ■つどいの広場「わかたけっ子」福寿館(10:00～12:00) ▲児童センターバンビーズ「子育てひろば」児童センターバンビーズ(10:30～11:30)
14	木	●つどいの広場「ひかりっ子」総社会館(10:00～12:00)
15	金	■つどいの広場「わかたけっ子」南公民館(10:00～12:00) ★ちいさなおはなし会 図書館(11:30～11:45)
16	土	
17	日	
18	月	●つどいの広場「ひかりっ子」鶴江地区センター(10:00～12:00) ■つどいの広場「わかたけっ子」南交流センター(10:00～12:00)
19	火	
20	水	▲児童センターバンビーズ「子育てひろば」児童センターバンビーズ(10:30～11:30)
21	木	◆おひざにだっこのおはなし会～うれしいのしいクリスマス～ 南公民館(10:00～10:30)
22	金	●つどいの広場「ひかりっ子」北交流センター(10:00～12:00) ♥おはなし広場「しずく」～サンタクロースがやってきた!～ 府中公民館(10:30～11:30) ※「しずく」は今回のみ申し込みが必要です。(P12参照) ★ちいさなおはなし会 図書館(11:30～11:45)
23	土・祝	
24	日	
25	月	■つどいの広場「わかたけっ子」福寿館(10:00～12:00)
※12月26日(火)～1月4日(木)までの 行事はありません。		
1/5	金	★ちいさなおはなし会 図書館(11:30～11:45)
6	土	
7	日	
8	月・祝	
9	火	
10	水	■つどいの広場「わかたけっ子」福寿館(10:00～12:00) ●つどいの広場「ひかりっ子」府中公民館(10:00～12:00) ▲児童センターバンビーズ「子育てひろば」児童センターバンビーズ(10:30～11:30)

【問い合わせ】

■つどいの広場「わかたけっ子」若竹保育園 ☎284-2363
●つどいの広場「ひかりっ子」府中ひかり保育園 ☎282-9393
▲児童センターバンビーズ(南交流センター2階) ☎286-3212 ★図書館 ☎286-3405
◆福寿館 ☎286-3258 ♥府中公民館 ☎286-3276 ◆南公民館 ☎286-3277
※児童センターバンビーズ(北交流センター2階) ☎510-5202

問い合わせ・申し込み先 府中町子育て世代包括支援センター
(子育て支援課内) ☎286-3163

出前相談

妊娠、出産、育児に関すること ※予約制(電話で)。

場所・日時(いずれも託児あり)

◆児童センターバンビーズ(南交流センター2階集会室1)
時12月8日(金)午前10時～正午

◆児童センターハッピーズ(北交流センター2階相談室)
時12月11日(月)午前10時～正午



子どもの健診・相談・教室

問い合わせ・申し込み先 健康推進課健康増進係 ☎286-3258
会場 福寿館

妊娠したら

母子健康手帳交付(随時)

平日 午前8時30分～正午/午後1時～5時
※できるだけ妊婦本人が来てください。

※本人のマイナンバーが必要です。本人以外の方が
お越しの場合は、事前にお問い合わせください。

0～12か月

乳児健康相談(0～12か月児)

身体計測、育児相談、発達チェック、栄養相
談など

12月21日(木) 午前9時30分～11時(受付)

※栄養相談は予約制。

すこやか赤ちゃん広場☆

午前9時45分～10時(受付)

12月5日(火)・7日(木)(平成29年7月生まれ)

1月9日(火)・11日(木)(平成29年8月生まれ)

ごっくんもぐもぐ離乳食教室(4～6か月児と保護者20組)

栄養士によるお話、離乳食の進め方・作り方など

12月14日(木)午前10時～11時30分 ※予約制。

のびのび歯の教室(6～12か月児と保護者15組)

歯科衛生士によるお話、虫歯予防・歯のみがき方など

12月12日(火)午前10時～11時30分 ※予約制。

1歳を過ぎたら

1歳6か月児健康診査☆(平成28年5月生まれ)

12月15日(金)午後1時15分～1時50分(受付)

3歳児健康診査☆(平成26年9月生まれ)

12月19日(火)午後1時15分～1時50分(受付)

親子療育相談(1歳6か月～小学校入学前)

対象 発達に遅れがある、行動に問題が
あると思われる子どもと保護者

12月11日(月) ①午前9時～10時 ②午前10時～11時

③午前11時～正午

※予約制。

※健診、相談、教室へは、母子健康手帳をお持ちください。

※(☆)がついているものは、実施日の約1週間前までに
対象者へ案内を送付します。

問い合わせ・申し込み先 府中町社会福祉協議会 ☎285-7278
会場 ふれあい福祉センター・北交流センター・南交流センター

こどもなんでも相談

子育ての不安・親子関係など、子どもに関すること

12月8日(金)午後1時30分～3時30分※予約不要。